

Übernahme der elektronischen Kontoauszüge und automatisierte Vorkontierung.

Sie erhalten eine ganzheitliche, vorgangsbezogene Unterstützung der Kontierung Ihrer Umsätze. Dies reicht von der automatischen Vorkontierung über die manuelle Korrektur und Nachbearbeitung bis hin zum einheitlichen Tagesabschluss.

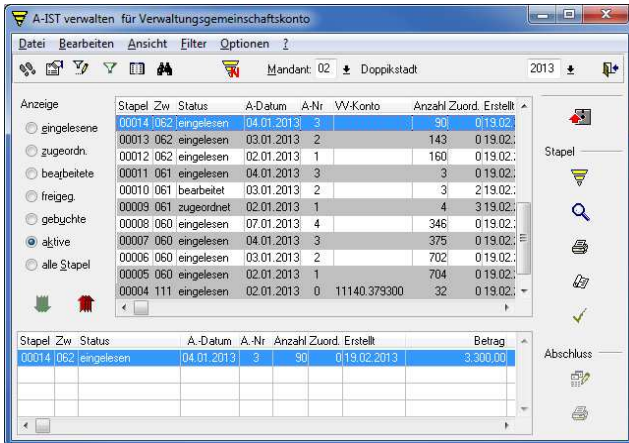

- Reduzierung der Massendatenerfassung
- rationelle Kontierung
- mehr Sicherheit bei der Führung der Kontogegenbücher
- schnellere Information bei Rückfragen durch Kunden

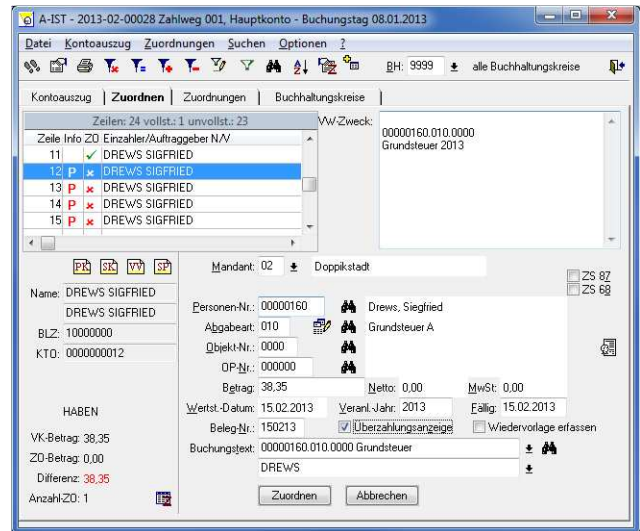
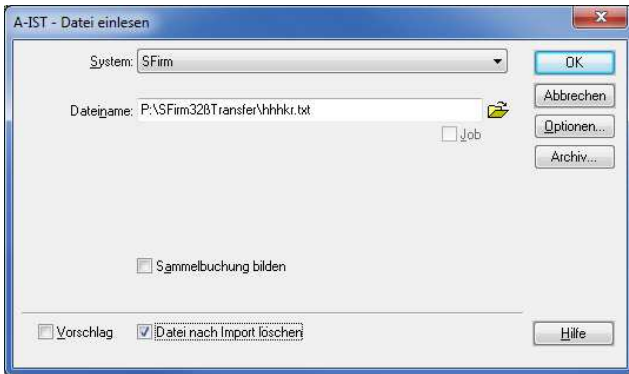
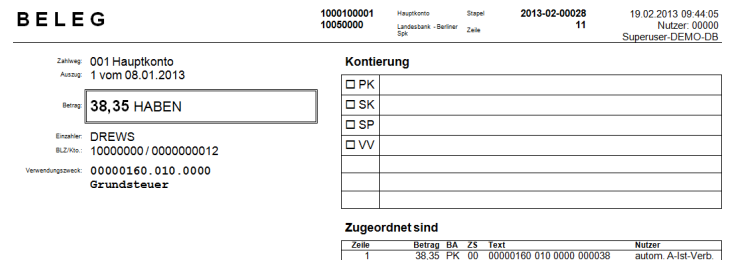

proDoppik A-IST können Sie sowohl in der Kameralistik als auch im doppischen Kommunalhaushalt einsetzen.

Wertstellung: 08.01.2013
 Referenz: (030) 42 85 92-25
 Textschlüssel: AI-01
 Primärdatei:

Durch A-IST unterstützte Bankverfahren/-formate

- ✓ SFirm32 (Sparkasse)
- ✓ MultiCash
- ✓ ELKO
- ✓ ELKO-WIN
- ✓ MT 940
- ✓ DTAUS0
- ✓ DTAUS1
- ✓ A-IST-Standardschnittstelle H&H (z. B. für Kassenautomaten)
- ✓ Verwehr-/Vorschusskonten
- ✓ Integration (individueller Satzaufbau)

Die automatische Zuordnung ...

- ... kann erfolgen auf
- ✓ Personenkonten (offene Forderungen),
 - ✓ Sachkonten bzw. Doppik-Konten,
 - ✓ Stundung,
 - ✓ Mahnstapel,
 - ✓ Vollstreckungsstapel,
 - ✓ Verwehr-/Vorschuss-Konten,
 - ✓ Schwebeposten und
 - ✓ Buchhaltungskreise
- ... wird auf die Gegebenheiten der jeweiligen Verwaltung angepasst durch
- ✓ reguläre Ausdrücke

Reguläre Ausdrücke

- ✓ Analyse der Kontoauszugszeilen
- ✓ Fälligkeitskontrolle
- ✓ Namensprüfung Einzahler/Auftraggeber
- ✓ unterschiedliche Methoden für die Betragsprüfung
- ✓ Suchmöglichkeiten über Aktenzeichen, Steuer-Nummer Finanzamt, Betreff-Text, Anordnungs-Nummer
- ✓ Zuordnung zu gemahnten und vollstreckten Haupt- und Nebenforderungen
- ✓ Berücksichtigung von Scan-Fehlern
- ✓ Möglichkeit der saisonalen Nutzung

Buchhaltungskreise

- ✓ zum Aufteilen des Kontoauszuges auf die Kassenmitarbeiter
- ✓ automatische und manuelle Zuordnung der Kontoauszugszeilen auf die Buchhaltungskreise

Auskunft

- ✓ umfangreiche Suchmöglichkeiten in den Kontoauszügen – wer, hat wann, wie viel, gezahlt – mit Kontrolle der Zuordnungen
- ✓ Kontoauszugs-Informationen sind in der Ist-Buchung aufrufbar

Druckausgaben

- ✓ Anschreiben an Personen
- ✓ Kontoauszug
- ✓ Belege
- ✓ Zuordnungen
- ✓ Kassenanzeigen

Verwahrungen/Vorschüsse (VV)

- ✓ Nicht zugeordnete Kontoauszugszeilen können maschinell auf VV-Buchungsstellen zugeordnet werden.
- ✓ Diese VV-Buchungsstellen können später – wie die Export-Dateien (Kontoauszüge) der Bank – wieder eingelesen werden und erneut automatisch und manuell zugeordnet werden.
- ✓ Die Ausbuchung aus den VV-Konten erfolgt automatisch